调整方案

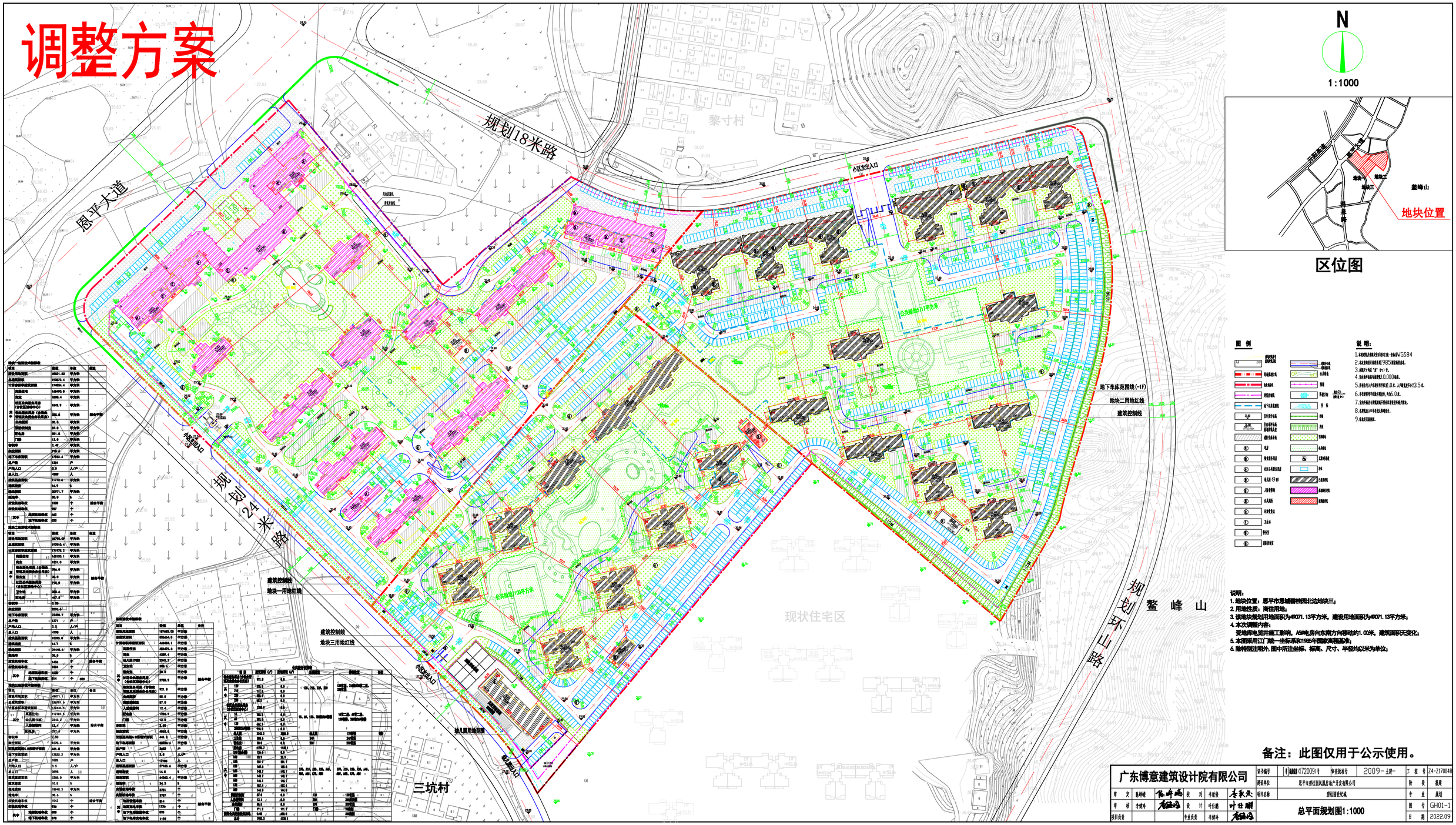

图 例

1F 3.0m	道路控制点及坐标点	道路中线	道路中线
	用地红线		水系线
	绿地线		围墙
	消防登高线		用地红线 (0.00) 88.00 (m)
	地下车库范围线		建 筑
	室外地坪标高		消防
	室外地坪标高 原地坪高程		户数
	道路坡度及流向		车辆出入口
①	电信		人流疏散
②	电信通信井盖		机动车停车场
③	给排水井盖及阀门		非机动车停车场
④	给排水井盖及阀门 ⑤ 雨水口		无障碍坡道
⑤	人防窗井		架空线范围
⑥	电力		景观绿化
⑦	有线电视井盖		
⑧	燃气井盖		

说明：

1. 本图采用2000国家大地坐标系和1985国家高程基准，竖向采用VGS84
2. 本总图坐标系统采用1985国家高程基准。
3. 本图尺寸标注“±”为±0。
4. 总图中标高单位为m，精确至0.000米。
5. 本总图室外人行道横坡坡度为1.0%，人行道纵坡不大于3.5%。
6. 本总图地下车库出入口处设无障碍坡道，坡度≤1.0%。
7. 总图中未注明尺寸的定位轴线均为建筑物墙体或柱子的中心线。
8. 本总图人口车行出入口详见建筑平面。
9. 标高系黄海标高。

说明：

1. 地块位置：恩平市思城镇恒昌北边地块三；
2. 用地性质：商住用地；
3. 该地块规划用地面积为49071.13平方米，建设用地面积为49071.13平方米；
4. 本次调整内容：
   变电房电力设计施工图纳入A5#电房向东南方向移动约1.00米，建筑面积无变化；
5. 本图采用以“黄一坐标系和1985年国家高程基准”；
6. 除特别注明外，图中所注坐标、标高、尺寸、半径均以米为单位；

备注：此图仅用于公示使用。

广东博意建筑设计院有限公司		证书编号	粤A144001 (172009)号	审查批准号	2009-上建-	工程号	Z4-Z170048
		建设单位	恩平市恩祖国风风总地产开发有限公司			阶段	重建
		项目名称	碧桂园世纪城			专业	规划
审定	陈坤峰	校对	李健俊	唐秋灵	总平面规划图1:1000	图号	GH01-1
审核	李健兴	设计	叶仕鹏	叶仕鹏		日期	2022.09
项目负责		专业负责	李健兴				